

FICHA INFORMATIVA PROYECTOS APROBADOS D.S. N°4/2009

Subsidio Habitacional Extraordinario para la Adquisición de Viviendas Económicas y Préstamos de Enlace a Corto Plazo a las Empresas Constructoras.

Nombre Conjunto: CONJUNTO HABITACIONAL D.F.L. 2 "LA POETISA", 44 VIV DE 1 PISO, 14 VIV DE 2 PISOS, 138 DEPARTAMENTOS.
Comuna: QUILLOTA
Inmobiliaria: CONSTRUCTORA BIO BIO S.A.
Constructora: CONSTRUCCIONES Y TRANSPORTES LAJA LTDA.
Región: V

Fecha aprox. Inicio de obras: 16 Marzo 2009
Término estimado de las obras: Julio de 2010

INFORMACIÓN VIVIENDA PAREADA DE UN PISO
- 44 Viviendas pareadas de un piso, de 65,21 m²
- Terreno desde 173,33 m² a 298,58 m².

MATERIALIDAD

- Albarilería de Ladrillo Reforzada con pilares y cadenas de Hormigón Armado.

Pisos:

- Cerámica sobre radier en todos los recintos

Artefactos:

- Lavaplatos con mueble de madera económico
- Lavamanos de loza con pedestal
- Tina
- W.C. y estanque de loza, con asiento y tapa plástica.
- Lavadero exterior.

Otros: Ventanas de Aluminio

RECINTOS DE LA VIVIENDA

- Estar-comedor, cocina, dos baños y tres dormitorios.

Exterior: Antejardín, patio y estacionamiento.

DESCRIPCION ENTORNO

Sector Habitacional con áreas verdes propias, cercano a Colegios, Consultorio, Comisaría, Comercio, Iglesia y Estadio y locomoción colectiva con vías de acceso expeditas.

UBICACIÓN

Calle Lorca N° 580 esquina Los Lúcumos
Quillota

VALOR VIVIENDA

Hasta 950 UF
MONTO DE SUBSIDIO

380 U.F.

AHORRO MÍNIMO

30 U.F.

PLANOS

Plantas de la Vivienda / Elevaciones / Cortes.

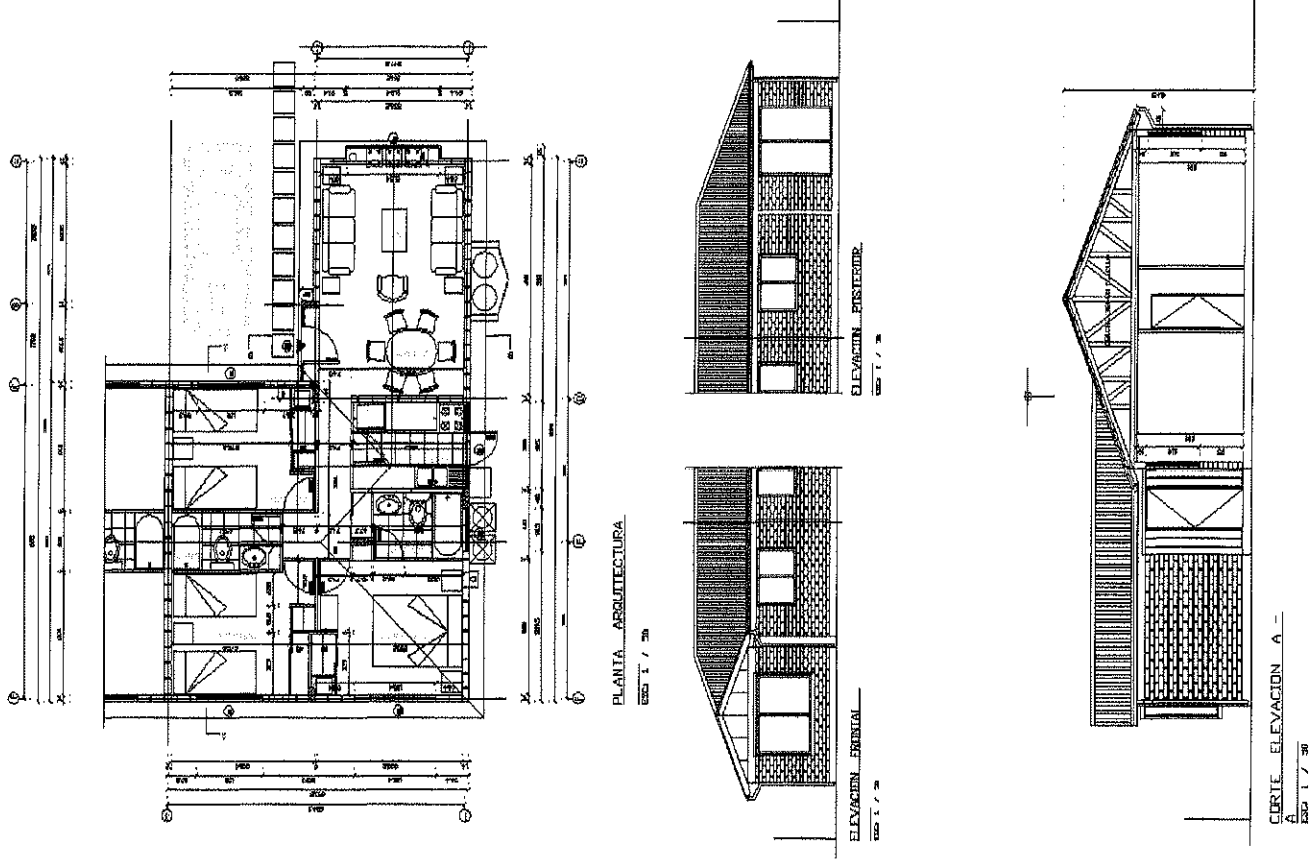

FICHA INFORMATIVA PROYECTOS APROBADOS D.S. N°4/2009

Subsidio Habitacional Extraordinario para la Adquisición de Viviendas Económicas y Préstamos de Enlace a Corto Plazo a las Empresas Constructoras.

Nombre Conjunto: CONJUNTO HABITACIONAL D.F.L. 2 "LA POETISA", 44 VIV DE 1 PISO, 14 VIV DE 2 PISOS, 138 DEPARTA
Comuna: QUILLOTA
Inmobiliaria: CONSTRUCTORA BIO BIO S.A.
Constructora: CONSTRUCCIONES Y TRANSPORTES LAJA LTDA
Región: V

Fecha aprox. inicio de obras: 16 Marzo 2009
Término estimado de las obras: Julio de 2010

INFORMACIÓN VIVIENDA PAREADA DE DOS PISOS
- 14 Viviendas pareadas de dos pisos, de 54,51 m²
- Terreno desde 91,19 m² a 95,19 m².

MATERIALIDAD

- Albarilería de Ladrillo Reforzada con pilares y cadenas de Hormigón Armado.
Cubierta: Plancha de Fibrocemento onda estándar.

Pisos:

- Cerámica sobre radier en primer piso y baño 2º piso.
- Cubre piso línea económica en dormitorios de 2º piso.

Artefactos:

- Lavaplatos con mueble de madera económico
- Lavamanos de loza con pedestal
- Tina
- W.C. y estanque de loza, con asiento y tapa plástica.
- Lavadero exterior.

Otros: Ventanas de Aluminio

RECINTOS DE LA VIVIENDA

- 1er Piso: Estar-comedor, cocina y escritorio (o dormitorio N° 3).
- 2do Piso: Dormitorios N° 1, 2 y Baño.

Exterior: Antejardín, patio y estacionamiento.

DESCRIPCION ENTORNO

Sector Habitacional con áreas verdes propias, cercano a Colegios, Consultorio, Comisaría, Comercio, Iglesia y Estadio y locomoción colectiva con vías de acceso expeditas.

UBICACIÓN

Calle Lorca N° 580 esquina Los Lúcumos
Quillota

VALOR VIVIENDA
Hasta 950 UF

MONTO DE SUBSIDIO

380 U.F.

AHORRO MÍNIMO

• **30 U.F.**

PLANOS Plantas de la Vivienda / Elevaciones / Cortes.

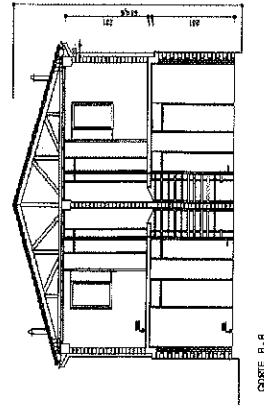
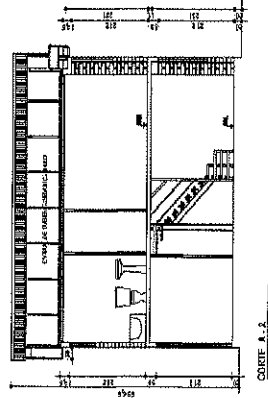
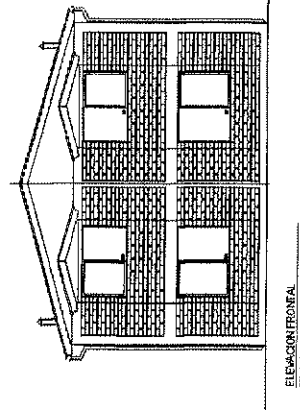
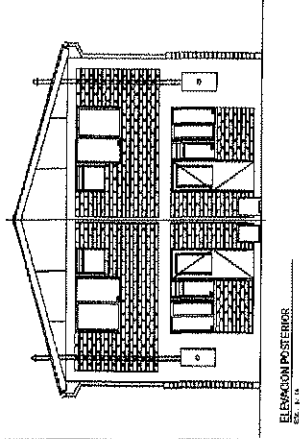
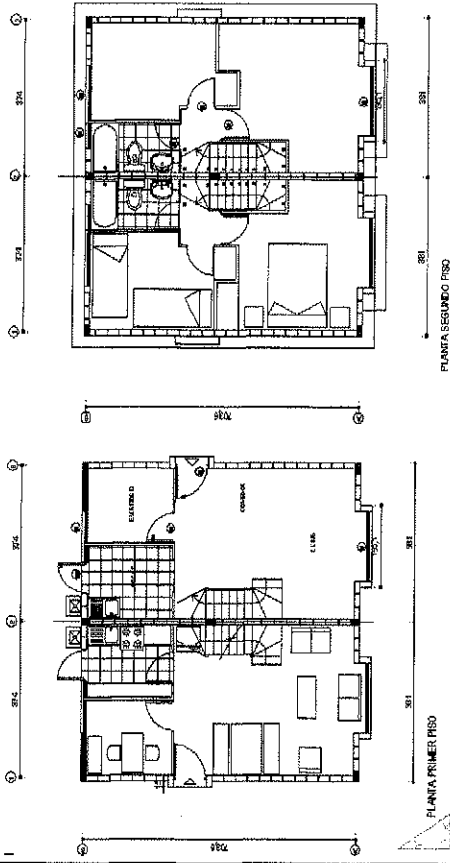

FICHA INFORMATIVA PROYECTOS APROBADOS D.S. N°4/2009

Subsidio Habitacional Extraordinario para la Adquisición de Viviendas Económicas y Préstamos de Enlace a Corto Plazo a las Empresas Constructoras.

Nombre Conjunto: CONJUNTO HABITACIONAL D.F.L. 2 "LA POETISA", 44 VIV DE 1 PISO, 14 VIV DE 2 PISOS, 138 DEPARTA

Comuna: QUILLOTA

Región: V

Inmobiliaria: CONSTRUCTORA BIO BIO S.A.

Constructora: CONSTRUCCIONES Y TRANSPORTES LAJA LTDA.

Fecha aprox. Inicio de obras: 16 Marzo 2009
Término estimado de las obras: Julio de 2010

INFORMACIÓN DEPTO. EN EDIFICIO DE 3 PISOS

- 138 Departamentos con el siguiente desglose:
 - 84 Deptos Tipo C1 con 57,19 m².
 - 54 Deptos Tipo C2 con 56,54 m².
- Emplazados en terreno de Comunidad 1 de 7.451,42 m²

MATERIAUIDAD

- Albañilería de Ladrillo Reforzada con pilares y cadenas de Hormigón Armado.
- Cubierta: Plancha de Fibrocemento onda estandar.

Pisos:

- Deptos en 1er piso: Cerámica sobre radier.
- Deptos en 2do y 3er piso: Piso vinílico en cocina, baño y loggia, resto de los recintos con cubre piso línea económica.

Artefactos:

- Lavaplatos con mueble de madera económico
- Lavamanos de loza con pedestal
- Tina
- W.C. y estanque de loza, con asiento y tapa plástica.
- Lavadero en Loggia
- Calefont de 10 lts.
- Otros: Ventana de Aluminio

RECINTOS DEL DEPARTAMENTO

- Estar-comedor, cocina, loggia, baño y tres dormitorios.

DESCRIPCION ENTORNO

Sector Habitacional con áreas verdes propias, cercano a Colegios, Consultorio, Comisaría, Comercio, Iglesia y Estadio y locomoción colectiva con vías de acceso expeditas.

UBICACIÓN

Calle Lorca N° 580 esquina Los Lúcurnos
Quillota

VALOR VIVIENDA

Hasta 950 UF

MONTO DE SUBSIDIO

380 U.F.

AHORRO MÍNIMO

• 30 U.F.

PLANOS

Plantas de la Vivienda / Elevaciones / Cortes.

