

FICHA INFORMATIVA PROYECTOS APROBADOS D.S. Nº 4/2009

Subsidio Habitacional Extraordinario para la Adquisición de Viviendas Economicas y Prestamos de Enlace a Corto Plazo a las Empresas Constructoras.

Nombre Conjunto : Portal Aconcagua 2

Comuna : San Felipe

Inmobiliaria: CORPORACION DE DESARROLLO HABITACIONAL- CODEH

Constructora: C.V.P. Ltda

Region de: Valparaiso

Fecha aprox. Inicio de Obras: MAYO 2009

Termino estimado de las Obras: Sept. 2010

INFORMACION VIVIENDA

84 viviendas de un piso, pareadas o aisladas de 48,82 y 51,11 m2 aproximadamente.

MATERIALIDAD

Albañileria reforzada, ladrillo ceramico, Pilares Hormigon. Tabiques Madera Pino, Volcanita, en baño volcanita RH. Piso 1° piso radier y losa Hormigon armado en 2°, Pavimentos 1 piso ceramica, 2 piso cubrepiso, Lavaplatos con mueble, Tina. Ventanas con perfiles de aluminio, Cubierta planchas fibrocemento.

RECINTOS DE LA VIVIENDA

Estar - comedor - cocina - baño
2 dormitorios - lavadero - antejardin
patio posterior

DESCRIPCION ENTORNO

Conjunto de casas, ubicadas en sector Habitacional, cercano a areas verdes, con vias de acceso expedito.

UBICACION

Al Norte de calle Hermanos Carrera entre proyeccion Av. Uno y el Aeródromo

Valor Vivienda

950 UF

Monto Subsidio

Ahorro Minimo

PLANOS

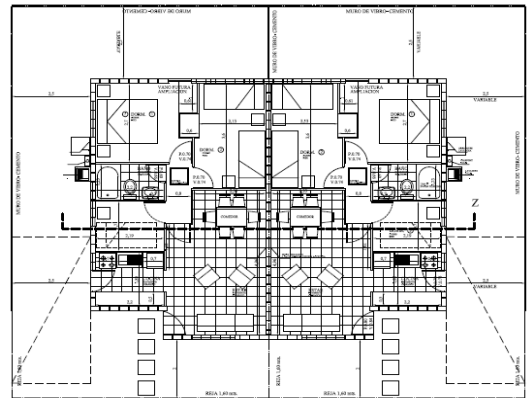

Planta

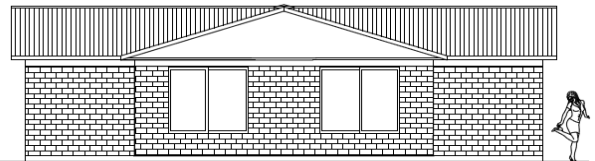

Fachada

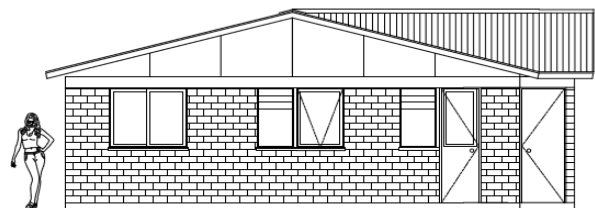

Elevación Lateral

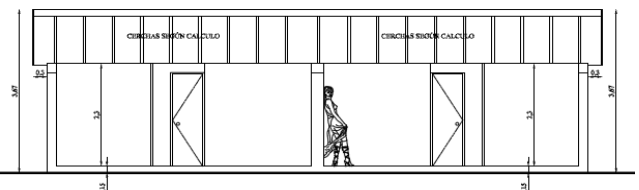

Corte

