

**FICHA INFORMATIVA PROYECTOS APROBADOS D.S. Nº 4/2009**

Subsidio Habitacional Extraordinario para la Adquisición de Viviendas Economicas y Prestamos de Enlace a Corto Plazo a las Empresas Constructoras.

**Nombre Conjunto:** Loteo LOS ROBLES 2

**Comuna:** LA CALERA

**Inmobiliaria:** CORPORACION DE DESARROLLO HABITACION

**Constructora:** INMOBILIARIA SAN IGNACIO LTDA.

**Region de:** Valparaiso

**Fecha aprox. Inicio de Obras:** (MES) 2009

**Termino estimado de las Obras:** Sept. 2010

**INFORMACION VIVIENDA**

76 viviendas de dos pisos, pareadas de 50 m2

aproximadamente.

**MATERIALIDAD**

Albañileria reforzada, ladrillo ceramico, Tabiques Volcometal revestimiento Volcanita, en baño internit sector ducha y cerámica . Piso radier y losa Hormigon armado, Pisos 1 piso ceramica, 2 piso cubrepiso, Lavaplatos con mueble, Tina. Ventanas con perfiles de aluminio, Cubierta tejuela asfáltica.

**RECINTOS DE LA VIVIENDA**

Estar comedor - cocina - baño

3 dormitorios

**DESCRIPCION ENTORNO**

Conjunto de casas, ubicadas en sector Habitacional, cercano a areas verdes, con vias de acceso expedito.

**UBICACION**

Calle O"Higgins 780, aproximadamente 100 mts de calle Victoria y dentro del actual limite urbano de la ciudad de La Calera

**Valor Vivienda**

830 UF

**Monto Subsidio**

380 UF

**Ahorro Minimo**

30 U.F.

**PLANOS**

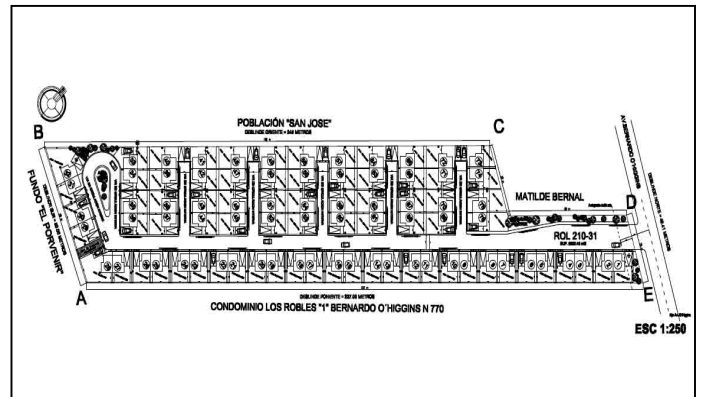

**Planta**

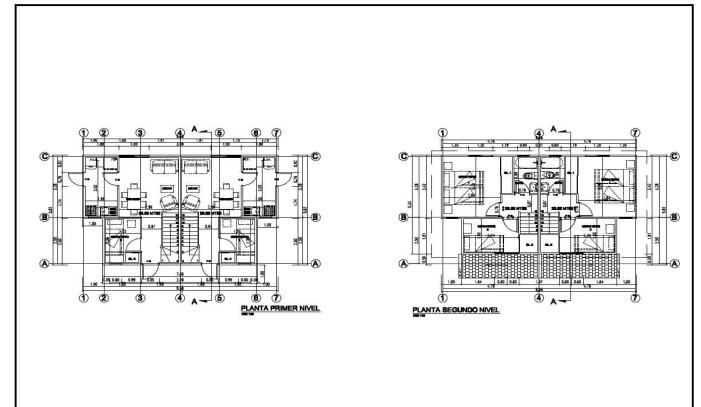

**Elevacion**

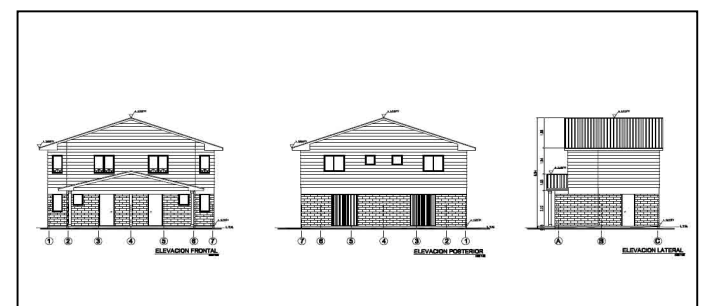

**Corte**

