

**FICHA INFORMATIVA PROYECTOS APROBADOS D.S. Nº 4/2009**

Subsidio Habitacional Extraordinario para la Adquisición de Viviendas Económicas y Prestamos de Enlace a Corto Plazo a las Empresas Constructoras.

**Nombre Conjunto:** Loteo CLAUDIO ARRAU  
**Comuna:** QUILPUE  
**Inmobiliaria:** CONAVICOOP  
**Constructora:** CONSTRUCTORA LONDRES S.A

**Región de:** Valparaíso

**Fecha aprox. Inicio de Obras:** Abril 2009  
**Termino estimado de las Obras:** Sept. 2010

**INFORMACION VIVIENDA**

63 viviendas continuas de dos pisos de 48 m2 la viv. Intermedia y 48,91 la viv. Extrema.

**MATERIALIDAD**

Albañilería reforzada, ladrillo cerámico hecho a maquina, Pilares Hormigón. Tabiques Madera de Pino revestidos con yeso-cartón y fibrocemento en zonas húmedas. Piso de radier y losa Hormigón armado. Pavimentos: Baldosín Cerámico en Estar-Comedor y dormitorio 3, vinilo-asbesto en baño y cocina, 2º piso cubrepiso en dormitorios 1 y 2, Lavaplatos con mueble, Tina. Ventanas con perfiles de aluminio, Cubierta planchas fibrocemento.

**RECINTOS DE LA VIVIENDA**

Estar - comedor - cocina - baño  
3 dormitorios - lavadero - antejardin  
patio posterior

**DESCRIPCION ENTORNO**

Conjunto de casas ,con plazas interiores, ubicadas en sector Habitacional con vias de acceso expedito.

**UBICACION**

Al poniente de 1ª etapa de 178 viv construidas proyección calle Lincoyan y calle O. Pérez Freire y el actual límite loteo Acario Cotapos

**Valor Vivienda**

800 a 850 UF

**Monto Subsidio**

**Ahorro Mínimo**

**PLANOS**



**Planta**



ELEVACION FRONTAL

**Elevaciones**

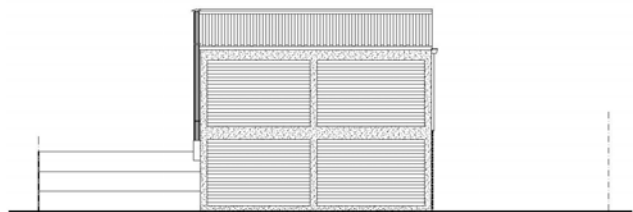

ELEVACION LATERAL

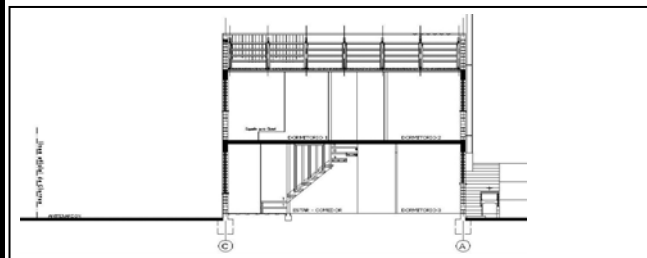

**Corte**