

FICHA INFORMATIVA PROYECTOS APROBADOS D.S. N°4/2009

Subsidio Habitacional Extraordinario para la Adquisición de Viviendas Económicas y Préstamos de Enlace a Corto Plazo a las Empresas Constructoras.

Nombre Conjunto: Loteo Jardines de Los Andes III

Comuna: Los Andes

Región de: V Región

Inmobiliaria: Pacal

Constructora: Pacal.

Fecha aprox. inicio de obras: Mayo 2009

Término estimado de las obras: Abril 2010

INFORMACIÓN VIVIENDA

- 248 viviendas de dos pisos, pareadas de 50 m² aproximadamente.
- Terreno de 97 m² aprox.

MATERIALIDAD

- Albañilería armada de ladrillo en primer piso y estructura de madera revestido en tinglado de fibrocemento en segundo piso; Tabiques: Volcometal revestidos en volcanita ; Entrepiso: Losa Hormigón Armado. Cubierta: envigado de cielo, cerchas madera ó similar y cubierta ondulada de fibrocemento prepintada; Pisos: Cubrepiso en dormitorios, cerámica en pisos, Baño, cocina y estar comedor. Cerámica muro en nicho de tina.
- Lavaplatos con mueble.
- Ventanas con perfiles de aluminio.

RECINTOS DE LA VIVIENDA

- Estar/comedor – Cocina – Baño – 2 Dormitorio conformados + estar o tercer dormitorio, Lavadero, Antejardín, Patio y Estacionamiento.

DESCRIPCION ENTORNO

Conjunto habitacional ubicado en sector habitacional consolidado con grandes áreas verdes y cercano a equipamiento comercial

UBICACION: Av Hector Humeres N° 1300

VALOR VIVIENDA

- 910 U.F.

MONTO DE SUBSIDIO

- 380 U.F.

AHORRO MINIMO

- 30 U.F.

PLANOS

Plantas de la Vivienda / Elevaciones / Cortes.



Elevación Pareo

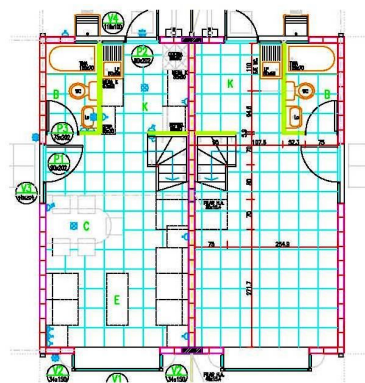

Elevación Piso 1

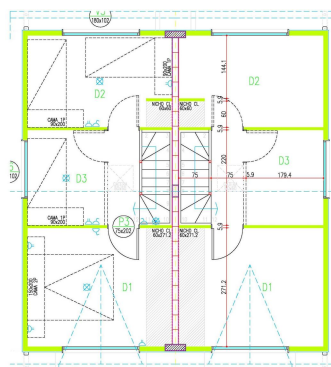

Elevación Piso 2