

**FICHA INFORMATIVA PROYECTOS APROBADOS D.S. Nº 4/2009**

Subsidio Habitacional Extraordinario para la Adquisición de Viviendas Económicas y Prestamos de Enlace a Corto Plazo a las Empresas Constructoras.

**Nombre Conjunto:** Loteo ACARIO COTAPOS  
**Comuna:** QUILPUE  
**Inmobiliaria:** CONAVICOOP  
**Constructora:** CONSTRUCTORA LONDRES S.A

**V Region**

**Fecha aprox. Inicio de Obras:** Abril 2009  
**Termino estimado de las Obras:** Sept. 2010

**INFORMACION VIVIENDA**

**242** viviendas continuas de dos pisos de 48 m2 la viv. Intermedia y 48,91 la viv. Extrema.

**MATERIALIDAD**

Albañilería reforzada, ladrillo cerámico hecho a maquina, Pilares Hormigón. Tabiques Madera Pino revestidos con yeso-cartón y fibrocemento en zonas húmedas. Piso de radier y losa Hormigón armado. Pavimentos: Baldosín Cerámico en Estar-Comedor y dormitorio 3, vinilo-asbesto en baño y cocina , 2º piso cubrepiso en dormitorio 1 y 2, Lavaplatos con mueble, Tina. Ventanas con perfiles de aluminio, Cubierta planchas fibrocemento.

**RECINTOS DE LA VIVIENDA**

Estar - comedor - cocina - baño  
 3 dormitorios - lavadero - antejardin  
 patio posterior

**DESCRIPCION ENTORNO**

Conjunto de casas, con plazas interiores, ubicadas en sector Habitacional con vias de acceso expedito.

**UBICACION**

Al poniente de calle Frutillar entre proyección calle Lincoyan y calle O. Perez Freire y el actual limite loteo Claudio Arrau

**Valor Vivienda**

800 a 850 UF

**Monto Subsidio**

**Ahorro Minimo**

**PLANOS**



Planta



ELEVACION FRONTAL

Elevacion

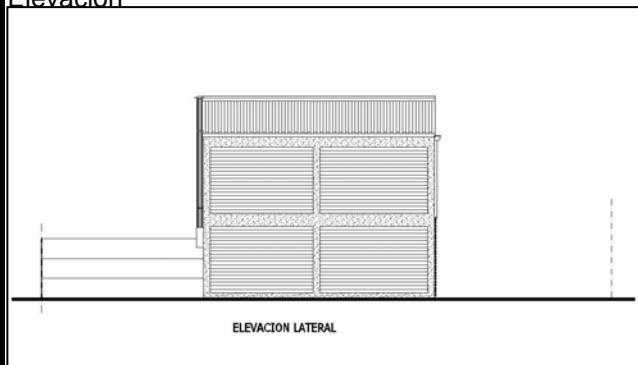

ELEVACION LATERAL

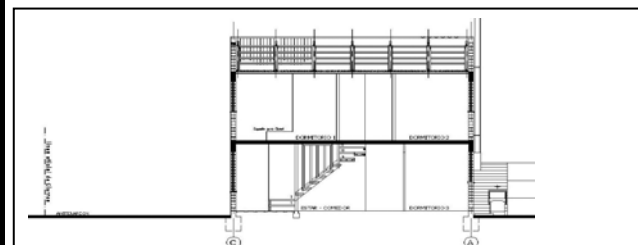

Corte